Bemmelen, Henri Marie van. – Hoofd der Afdeeling Algemeene en Personeele Zaken der N.V. Nederlandsche Koloniale Petroleum Mij. te Palembang. – Geb. op 8 Mei 1902 te Haarlem als zoon van Marie Anne Guépin en Henri Marie van Bemmelen Sr., oud-zee-officier en oud-bankdirecteur, eere-voorzitter v/d Kon. Ned. Vereen. „Onze Vloot". – Van B. is gehuwd met Ida Elisabeth Nuboer, een zuster v. d. bekenden chirurg van dien naam, geb. te Pontianak op 26 Febr. 1904. – Op 9 Febr. 1929 schonk zij het leven aan een zoon, die naar zijn vader en grootvader genoemd werd. – Van B. bez. de 5-j. H.B.S. te Haarlem en genoot een opleiding tot adelborst a. h. Kon. Instituut v. d. Marine te Willemsoord. In 1923 benoemd tot luitenant ter Zee der 3e kl., werd hij in 1925 tot 2e kl. en in 1933 tot luitenant ter Zee der 1e kl. bevorderd. In Maart 1935 werd hem op zijn verzoek eervol ontslag verleend als luit. 1e klasse. – Nog datzelfde jaar trad hij in dienst bij de N.V. Ned. Kol. Petroleum Mij. te Palembang, welke hem in 1936 benoemde tot Hoofd Algemeene en Personeele Zaken. – Van B. is van 1931 tot 1934 adjudant geweest van den oud-gouverneur-generaal Z.E. Jhr. Mr. B. C. de Jonge. – Hij werd in 1934 onderscheiden door de benoeming tot ridder in de Orde van Oranje-Nassau; bovendien is hij drager van een Fransche onderscheiding, het eereteeken van de Orde v. l'Etoile Noir de Bénin. – Als zeeofficier bezocht hij de Oostzee en Middellandsche Zee-landen; in den dienst van de N.K.P.M. bezocht hij o.a. de oliecentra in de V.S. van Amerika. – Gebouw „Petrolea" van de Ned. Kol. Petr. Mij. te 's-Gravenhage.

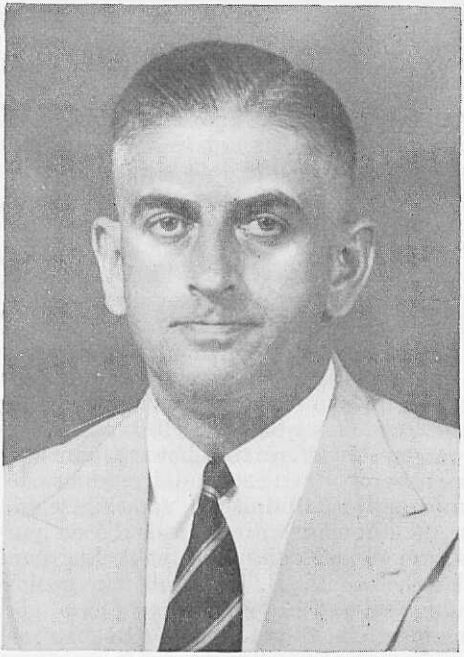

Bemmelen, Henri Marie van. – Oud-Directeur der Tweede Hollandsche Maatschappij van Levensverzekering – Geb. te Haarlem, 13 Sept. 1863. – Vader: Jan Cornelis van Bemmelen, in leven Directeur der 2e Holl. Mij. van Levensverz.; – Moeder: Catharina Agatha Roland Holst. – Geh. te Amsterdam met Marie Anna Guépin, overl. in 1935. Hertrouwd in 1937 met Maria Cordes. – Kinde-

ren: Maria Anna, geb. 15 Mrt. 1894, Directrice van het Wilhelmina Ziekenhuis te Nijmegen; Cordula Catharina Agatha, geb. 14 Febr. 1896, geh. met Jhr. L. J. Quarles van Ufford; Catharina Maria Anna, geb. 22 April 1900, Montessori-leidster; Henri Marie, geb. 8 Mei 1902, oud zee-officier, oud-adjudant van Z. Exc. den G.G. Jhr. de Jonge, thans Hoofd van de petroleum onderneming Soengei Gerong van de Ned. Kol. Petr. Mij.; Theodora Carolina Wilhelmina Matthea, geb. 23 Mrt. 1906, geh. met Ir. M. A. van Idsinga. – v. B. bez. het Kon. Inst. voor de Marine en was tot 1898, laatstelijk in den rang van luit. ter zee 1e kl. in militairen dienst. Daarna werd hij benoemd tot Directeur der Tweede Holl. Mij. van Levensverzekering, welke Mij. later overging in de Alg. Friesche-Levensverz. Mij. – v. B. is commissaris van de Holl. Voorschotbank; van de Ned. Grondbriefbank; der N.Z. Holl. Tramweg Mij.; van het Techn. Bureau Hellendoorn; van de Kweekschool voor de Zeevaart en van het Vaderlandsche Fonds ter aanmoediging van 's Lands Zeedienst; v. B. was gedurende 23 jaar voorzitter en is thans eerevoorzitter der Kon. Ned. Vereen. „Onze Vloot" en eere Vice- Voorzitter van het Centr. Comité tegen ondermijning van 's Lands weerkracht; eerelid van de Vrijwillige Burgerwacht Haarlem; bestuurslid mede-oprichter van het Ned. Hist. Scheepv. Museum te Amsterdam en bestuursl. mede-oprichter van het Nationaal Techn. Scheepvaartkundig Instituut te Rotterdam. – v. B. schreef diverse artikelen in dagbladen en tijdschriften en hield verschillende lezingen over onderwerpen betreffende onze marine en defensie. – Als zeeofficier bereisde hij vrijwel de geheele wereld. – Hij is voorts Ridder in de Orde van den Nederlandschen Leeuw en officier in de Orde van Oranje-Nassau. – v. Hogenhoucklaan 60, 's-Gravenhage.

Beltman, Hendrik Hermanus. – Firmant Bouwhandel en Industrie v.h. G. Beltman A. Gzn. te Enschede. – Geb. 13 Juli 1872 te Enschede. – Vader: Gerrit Beltman, in leven aannemer, architect en groothandelaar in bouwmaterialen; Moeder: Fenneken Woldrik. – Op 12 Oct. 1920 te Wetter a. d. Ruhr geh. met Paula Keuler. – Kinderen: Gerrit, werkzaam in het bedrijf van zijn vader; Aaltje, geh. met K. J. Lotsy; Berend, werkzaam in het bedrijf van zijn vader; Fenneke Ynskje. – B. bezocht de Twentsche Industrie- en Handelsschool in zijn geboortestad en ontving daarna een tweeledige practische opleiding in de zaak van zijn vader, welke destijds uit een aannemersbedrijf en een bouwmaterialenhandel bestond. – In 1913 splitsten zich deze beide deelen en werd B. met de leiding van den bouwmaterialenhandel belast. – Zoo ontstond de Bouwhandel en Industrie v. h. G. Beltman A. Gzn., welke aanvankelijk veel export had naar Duitschland en thans groote opdrachten van Rijk en Gemeente ontvangt. – Haar voornaamste artikelen zijn Bims-beton, dakbedekking en natuursteen voor tuin- en parkaanleg. – B. is voorts pres. commissaris van de Textielfabriek Holland en sinds 25 jaar bestuurslid van het Kiescollege der Ned. Herv. Kerk te Enschede. – Hij ondernam in den loop der jaren diverse privé- en zakenreizen naar Duitschland, België, Letland, Estland en Finland. – Gronauschestraat 137, Enschede.