Boomsma, Louwrens. – Bouwkundige, makelaar en expert. – Geb. 22 Apr. 1885 te Lemmer, als zoon van Jantje Poorter en Jan Boomsma. – Geh. op 16 April 1914 met Antje Steensma te Lemmer. – Kinderen: Jantina Frouwina, geb. 11 Mrt. 1915; Tjeerd Jan, geb. 24 Febr. 1917; Helena Clasina, geb. 20 Nov. 1918; Anna, geb. 10 Oct. 1921, en Jan, geb. 19 Juni 1925. – Nadat B. de lagere school te Lemmer doorloopen had, genoot hij een tijd lang privaatlessen, terwijl hij tevens cursussen op bouwkundig gebied volgde. B. kwam ter opleiding in een timmerbedrijf, waar hij zich tot opzichter wist op te werken. –

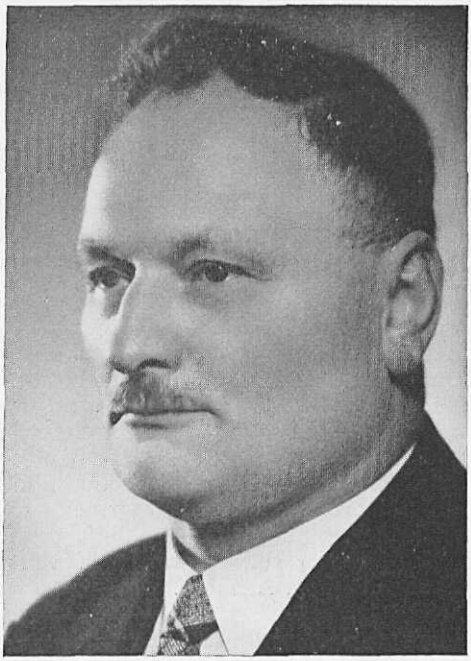

Voor de architecten J. B. Radstake te Enschede en Tjeerd Kuipers te Amsterdam was hij uitvoerder in verscheidene plaatsen van ons land. Onder zijn leiding kwamen scholen, kerken en arbeiderswoningen tot stand. In 1914 vestigde hij zich te Amsterdam, als bouwkundige, makelaar, expert en administrateur van onroerende goederen. Zijn firma heeft zich in den loop der jaren ontwikkeld tot één der grootste administratiekantoren van Amsterdam met ongeveer 2000 huurders. Reeds meer dan 24 jaren verzorgt hij de voorkomende restauratiewerken aan het Koninklijk Paleis te Amsterdam. Daarnaast beoefent hij de makelaardij, o.a. den in- en verkoop en taxaties voor verschillende financieele instellingen, expertisen voor brandverzekeringsmaatschappijen, o.a. voor den Nederlandschen Lloyd te Amsterdam. Hij werkt thans met een personeel van circa 60 man. B. is secr.-penningm. van de Ver. „Het Eigendomsrecht", directeur of commissaris van een twintigtal bouwmaatschappijen te Amsterdam en was tweede voorz. v. d. Alg. Patroonsvereen. aldaar. Van 1921–1933 was hij aldaar lid der Gezondheidscommissie, speciaal voor de afd. volkshuisvesting e.a. Gedurende de jaren van 1931–1936 maakte B. deel uit van de Crisiscommissie te Amsterdam. Hij is sinds jaren president-commissaris van de N.V. „Nationaal", Mij. tot fabricatie en exploitatie van weeg- en andere werktuigen te 's-Gravenhage; tweede voorzitter van de Vereen. v. Geref. Scholen in de Gem. Amsterdam, welke in Amsterdam twee Chr. Lagere en twee U.L.O. scholen beheert; voorts bestuurslid van de Vereen. v. Chr. Middelb. Onderw. (Chr. H.B.S. Moreelsestraat–Adama van Scheltemaplein en Oosterpark) en lid van het bestuur van de „Johannes Stichting", welke vereen. twee moderne Stichtingen exploiteert, resp. gele-

gen te Huis ter Heide en te Nieuwveen. Hij is verder tweede voorz. van de Comm. van Beheer, voorz. van de Bouw-Commissie en diaken van de Gereformeerde Kerk van Amsterdam.