Borst Pzn., Adriaan. – Pres.-dir. van der Meer & Schoep N.V. en pres.-commissaris (gedel.) N.V. Paul C. Kaiser Biscuitfabrieken te Rotterdam; pres. v. d. R.v.B. der N.V. Brood-Unie. – Geb. te Hoofddorp-Haarlemmermeer, 7 Jan. 1888. – Zijn vier grootouders behoorden tot de eerste kolonisten in de drooggemaakte Haarlemmermeerpolder. – Vader: Pieter Borst, manufacturier te Hoofddorp, was gemeenteraadslid, later wethouder van Haarlemmermeer.; Moeder: Trijntje van Kooten. – Geh. 12 Apr. 1911 m. Catharina Goverdina de Vlieg. In zijn geboorteplaats genoot hij Chr. L.O. en daarna ontving hij privaatlessen in de mod. talen, geschiedenis, enz. Reeds op 14-j. leeft. verliet hij zijn geboorteplaats om te Velp opgeleid te worden in het bakkersbedrijf. Na 1½ jaar daar te hebben vertoefd, verwierf hij in versch. plaatsen van ons land verdere opleiding. Inmiddels verwaarloosde hij andere studie niet. Na korten tijd in mil. dienst te zijn geweest, kwam hij in de manufacturenzaak van zijn vader. Hier was echter niet voldoende gelegenheid tot ontplooiing. In de avonduren studeerde hij econ. en fin.-techn. wetenschappen,verwierf een diploma, en vervolgens vertrok hij naar Rotterdam, waar hij 1 Apr. 1916

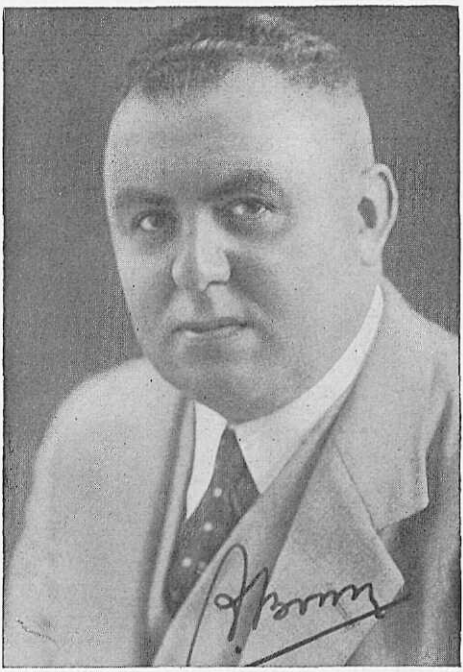

benoemd werd tot directeur van de Coöp. Broodfabriek „Voorzorg". Eén zijner eerste zorgen was, de zeer goed werkende onderneming aan kapitaal te helpen. Het gelukte, een combinatie tot stand te brengen tusschen zijn onderneming en die der firma Gebr. van der Meer te Rotterdam. De coöperatie werd omgezet in een N.V. onder den naam N.V. van der Meer & Voorzorg's Bakkerijen en Handel Mij. (later van der Meer & Schoep N.V.). B. behield als mede-directeur de leiding en is sedert 1921 tevens directeur der N.V. Paul C. Kaiser te Rotterdam, welke een jaar later als dochteronderneming in zijn N.V. opgenomen werd. In 1929 droegen de commissarissen de leiding der N.V. en dochterondernemingen aan B. op. Dit was voor hem aanleiding tot oprichting van de „holdingcompany", de N.V. Brood-Unie, welke de meerderheid verkreeg der aandeelen van alle tot het concern behoorende ondernemingen. De commissarissen traden af en B. werd pres. v. d. Raad v. Beh. der holding company. Het concern beschikt in versch. plaatsen van ons land over broodfabrieken, ingericht naar de modernste eischen, en bezit één der meest moderne biscuitfabrieken. Ruim 1200 arbeiders(sters) zijn aan de onderneming verbonden. In woord en schrift wekte B. steeds op tot een geest van medeleven en samenwerking onder zijn personeel. Resultaten hiervan werden gezien in de stichting van pensioenfondsen, weduwen- en weezenverzorging, gezinshulp, e.d. – Voor studie maakte hij reizen naar Engeland, Frankrijk en Duitschland, waar hij de grootste brood- en biscuitfabrieken bezocht. – Van zijn hand verschenen publicaties over duurtebestrijding, werkloosheid e.d. – B. is daarenboven voorz. v. h. Verbond van Prot. Chr. Werkgevers; lid K.v.K. te Rotterdam; v. d. R.v.Toez. op de R.V.B. en van het Coll. v. Toez. ex art. 120 der Ziektewet, benevens voorz. van de fin. comm. uit dit college. Voorts lid van de Comm. v. Adv. bedoeld in het Crisis Organ. besl. 1933. Lid van den Hoogen R.v.A. Ged. eenige jaren had hij zitting in den Verzekeringsraad en in den Werkloosheidsraad. Hij is lid van de Werkcommissie tot bedrijfsgew. bestr. der werkloosheid, van de Rijkscomm. t. bestr. der jeugdwerkloosheid en van de Staatscomm. van Adv. omtrent het Bankwezen. Bij dit alles vindt hij nog tijd voor geregelde studie en sport (zwemmen). – Mathenesserlaan 516, Rotterdam.