Driebeek, Arthur Eduard Paul Marie. – Oud-consul van het Keizerrijk Rusland te Rotterdam; lid van de fa. Kuyper, van Dam & Smeer, cargadoors. – Geb. te Rotterdam, 5 Aug. 1863. – Vader: Paul Henri Driebeek, in leven eveneens lid van bovengenoemde firma; consul van Rusland, Noorwegen en Zweden; Moeder: Celina van Stratum. – Geh. te St. Nicolaas (België) met Lucy Christine Marie Gislena Percy. – Kinderen: Marthe Marie Lucie geb. 13 Aug. 1889, geh. met Demirty de Peterson; Edgard Joseph Henri Marie, geb. 29 Oct. 1890, even eensfirmant der fa. Kuyper, van Dam & Smeer, geh. met Marie Cornelia Castendijk; Gabrielle Elisa Paula Marie, geb. 11 Aug. 1892, overl. 2 Oct. 1908; George Marie Charles, geb. 29 Nov. 1893; Alice Augusta Josepha Marie, geb. 15 Juli 1895, geh. met Karel Wilhelm Emanuel Wilde; James Antoine Emile Marie, geb. 11 Jan. 1898, geh. met Jeanne Huberta Marie Regout. – D. bezocht de lagere school in zijn geboortestad en vertrok daarna naar Bordeaux voor talenstudie en middelbaar onderwijs, welke hij voortzette te Londen op de Catholic University College van Mgr. Manning. In 1881 teruggekeerd in ons land, ontving hij een aanstelling bij de fa. Kuyper, van Dam & Smeer, waarvan D. sedert 1895 deel uitmaakt. – In datzelfde jaar werd hij benoemd tot vice-consul van Rusland; in 1908 tot consul en in 1911 nam hij als zoodanig ontslag. – De firma Kuyper, van Dam & Smeer werd gesticht in 1780 door Willem van Dam JHzn., Isaac Calis en Coenraad de Kuyper. Aanvankelijk was de naam dan ook fa. Calis, Kuyper & van Dam & Comp. Na het overlijden van den heer Calis trad evenwel Frans Smeer toe en de fa. kreeg haar huidigen naam. In den loop der jaren ontwikkelde zij zich tot een bloeiend bedrijf op het gebied van scheepvaartbevrachtingen en -assurantiën, welke tevens eigen lijnen onderhoudt met het stoomschip „Ary Scheffer" op le Hâvre. Voorts voert zij het agentschap voor Rotterdam van diverse binnen- en buitenlandsche stoomvaartmaatschappijen, o.m. „De Nederland", „The Union-Castle Mail Steamship Comp. Ltd." te Londen en „The Bullard King & Co. Ltd. Line". – D. heeft steeds groote belangstelling getoond voor de Vrijwillige Brandweer in zijn geboortestad, waarbij hij gedurende 43 jaren vooraanstaande

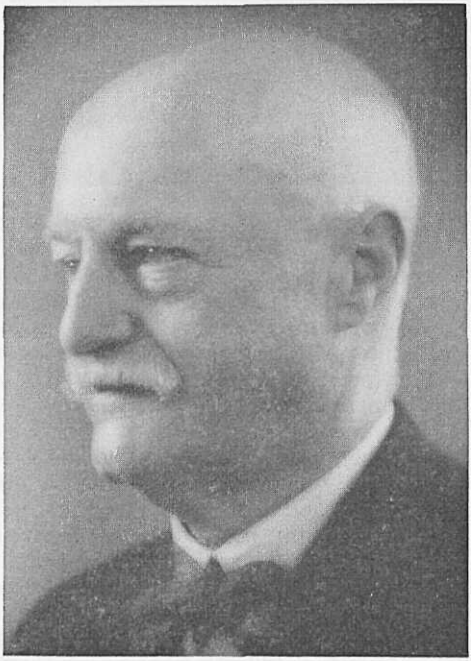

functies bekleedde. In verband hiermede werd hij benoemd tot ridder in de orde van Oranje-Nassau. Voorts is hij ridder in de Kroonorde van België en ridder in de Stanislasorde. – Voor zaken maakte hij reizen naar Noordkust Afrika, Scandinavië en Noord-Amerika. – Hij is een liefhebber van schilderen en schilderkunst. – Westerkade 22, Rotterdam.