Franco Mendes, Benoit. Assuradeur, Lid van de firma ,,B. Franco Mendes & Co''. – Geb. te Amsterdam, 18 Maart 1869. – Vader: Abraham Franco Mendes, overl. 1889.; Moeder: Sara Lopes de Leâo Laguna, overl. 1926. – Weduwnaar van Jonkvr. E. Lopes Suasso, overl. 1931. – Kinderen: Cora Suze, geb. 16 Juli 1902, geh. met A. V. van Os, koopman; Albert Isac, geb. 22 Februari 1905, sedert 1 Juli 1932 opgenomen in de fa B. Franco Mendes & Co., gehuwd met Johanna van der Kous. – Fr. M. genoot Lager Onderwijs en bezocht daarna de 1e H. B. S. 3-j. cursus, te Amsterdam. – Na het beëindigen van dezen cursus trad hij als volontair bij de Fa. S. van Biema, agentuur- en commissiehandel in dienst. – Van 1889 tot 1892 was Fr. M. employé bij de firma ,,Is. Franco Mendes'', assurantiën, en daarna werd hij als firmant opgenomen in de firma ,,Gebr. Lopes Suasso'' in effecten, terwijl hij in datzelfde jaar, 1892, zijn eigen firma in assurantiën stichtte. In 1913 trok de besprokene zich terug uit de firma ,,Gebrs. Lopes Suasso''. – Zijn bedrijf bleef in assurantiën en effecten. Sedert 1914, ten tijde van de Beurssluiting beweegt de firma zich echter bijna uitslui-

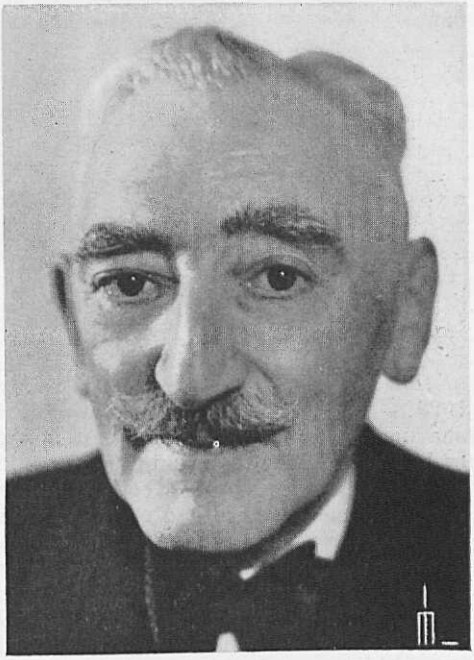

tend op het gebied van assurantiën. Van den toenmaligen Minister Posthuma ontving Fr. M. de uitnoodiging tot het maken van een ontwerp van Molestverzekering. Dit ontwerp werd uitverkoren en Fr. M. werd gevolmachtigd om voor de Nederlandsche Regeering op te treden. Medegevolmachtigden waren de firma R. Mees & Zonen te Rotterdam en Jan ter Meulen, Directeur van den Nederlandschen Lloyd, te Amsterdam, terwijl „Centraal Beheer" de administratie op zich nam. De Oorlogsmolest Verzekerings Wet van 1915 is dus bijna in hoofdzaak door Fr. M. ontworpen. – Een tweede belangrijk feit op assurantiegebied, dat door den besprokene tot stand gebracht werd, is de invoering van de thans zoo bekende B.F.M. polis tegen berooving en fraude van personeel enz. Vooral in kringen van banken en commissionnairs in effecten is deze polis een succes geworden en een leidraad voor verzekeringen op dit gebied. – Fr. M. is Penningmeester van het Portugeesch Israëlitische Ziekenhuis. – Met uitzondering van Rusland is ongeveer geheel Europa door hem bezocht. – De besprokene is een liefhebber van muziek-, bridge- en skatspel. – Nic. Witsenkade 16, Amsterdam-C.