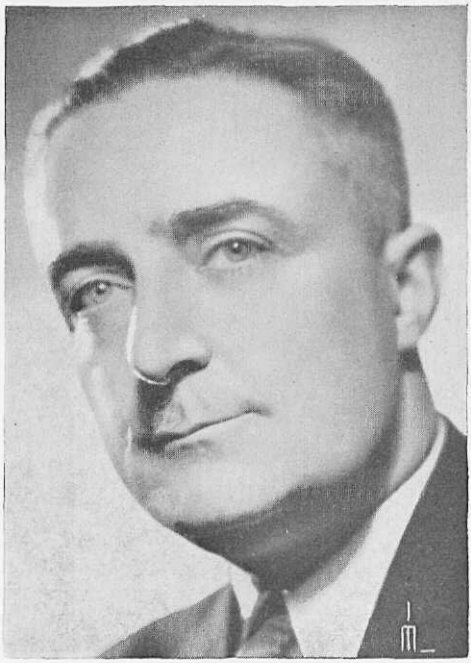**Hendrikse, Sybert Willem Frederik.** – Reeder, directeur der Nederl. Stoomv. Mij. Oceaan N.V. – Geb. te Vlissingen op 21 Mrt. 1887 als zoon van Maarten Hendrikse, cargadoor, en Maria Paap. – Geh. met Jacoba Wilhelmina Rappard, op 3 Mei 1927. – Zij schonk hem drie kinderen, Sybert, geb. 1 Nov. 1928, Jacoba Wilhelmina, geb. 3 Dec. 1934 en Maarten, geb. 22 Apr. 1937. – H. bezocht de 5-j. H.B.S. te Middelburg en ging in 1905 naar het Kon. Inst. te Den Helder, in 1909 is hij bevorderd tot adelborst 1e klasse en in 1911 tot luit. ter zee 2e kl. – Tijdens zijn dienstperiode bracht hij twee jaar door in West-Indië, aan boord van H.M.'s Kruiser ,,Utrecht'' en in den mobilisatietijd voerde hij het bevel over een torpedoboot. Van 1913 tot 1917 was H. werkzaam in Oost-Indië en o.m. gedetacheerd bij den hydrografischen dienst voor het in kaart brengen van de kust van Nieuw Guinea. In 1919 was hij lid van de Staatscommissie voor de herziening van de rechtspositie van het Marinepersoneel en in 1920 werd hij op eigen verzoek eervol ontslagen uit 's lands dienst. H. trad toen in dienst b. d. cargadoorsfirma Meijer & Co's Scheepvaart Mij. N.V. te Amsterdam waar hij in den loop der jaren opklom tot procuratiehouder. In 1937 is hij tot directeur benoemd van de Nederl. Stoomv. Mij. ,,Oceaan'' N.V. Daarnaast is hij directeur van Meijer & Co.'s Scheepvaart Mij. N.V. en comm. van het Matrozeninstituut der Kon. Ned. Zeil- en Roeivereen., bestuurslid van het onderwijsfonds voor de scheepvaart (pract. vakopleiding voor schipperskinderen) en bestuurslid van de Vereen. voor Nijverheids- en Handelsbelangen te Amsterdam en de Kon. Ned. Zeil- en Roeivereen. – H. maakte reizen naar Oost- en West-Indië en Zuid-Amerika; ook de landen van Europa heeft hij bezocht. – Tot zijn grootste liefhebberijen behoort de watersport. – Laan v. Rozenburg 2, Heemstede.