Hoorn, Louis Henricus Joseph van der. – Directeur der N.V. L. v. d. Hoorn's Chemisch-Technische Industrie, Utrecht. – Geb. te Utrecht op 12 Oct. 1903 als zoon van Anthonia Helena Broekman en Louis Johannes Joseph v. d. Hoorn, oprichter van bovengenoemde N.V. – v. d. H.'s echtgenoote, Constance Matilda Adelaïde Maria Verlegh, schonk het leven aan Louis Ignatius Maria, geb. op 31 Juli 1929; Désiré Joseph Maria, geb. 17 Maart 1931; Maria Antonia Christina en Paulus Ignatius Maria, een tweeling, geb. op 7 Sept. 1933, en Adelbert Ignatius Maria, geb. op 15 Mei 1937. – v. d. H. genoot L.O. te Utrecht en studeerde vervolgens aan het Canisius-College te Nijmegen. Nadat hij in 1923 het eindexamen had afgelegd, kwam hij in de zaak van zijn vader. Hij bekleedde verschillende functies en werd in 1926 onder-directeur, na het overlijden van zijn vader in 1932, waarnemend-directeur. Sedert 1933 staat hij als directeur aan het hoofd der onderneming, die in 1893 is opgericht, en in 1920 in een N.V. is omgezet.

Het bedrijf fabriceert en levert alles, wat dient tot bescherming, bewerking, reiniging en verfraaiing der oppervlakte, in het bijzonder van metalen voorwerpen, en verder installaties, materialen en chemicaliën voor electrolytische metaalbedekking. – v. d. H. is ook directeur van de N.V. v. d. Hoorn & Wouda, welke zich specialiseert in electr. afmijntoestellen voor fruit- en groenteveilingen. – Verder is hij lid van de Algem. Kath. Werkgeversvereenigin, lid van de Adelbert Ver., lid v. h. Verbond van Ned. Werkgevers, lid v. d. Ned. Mij. voor Nijverheid en Handel, lid van het Natuurkundig Gezelschap en lid van Electrodepositors' Technical Society te Londen. Hij heeft zakenreizen gemaakt door vele landen in Europa en stelt veel belang in sociaal-economische problemen en literatuur. – Maliebaan 77, Utrecht.

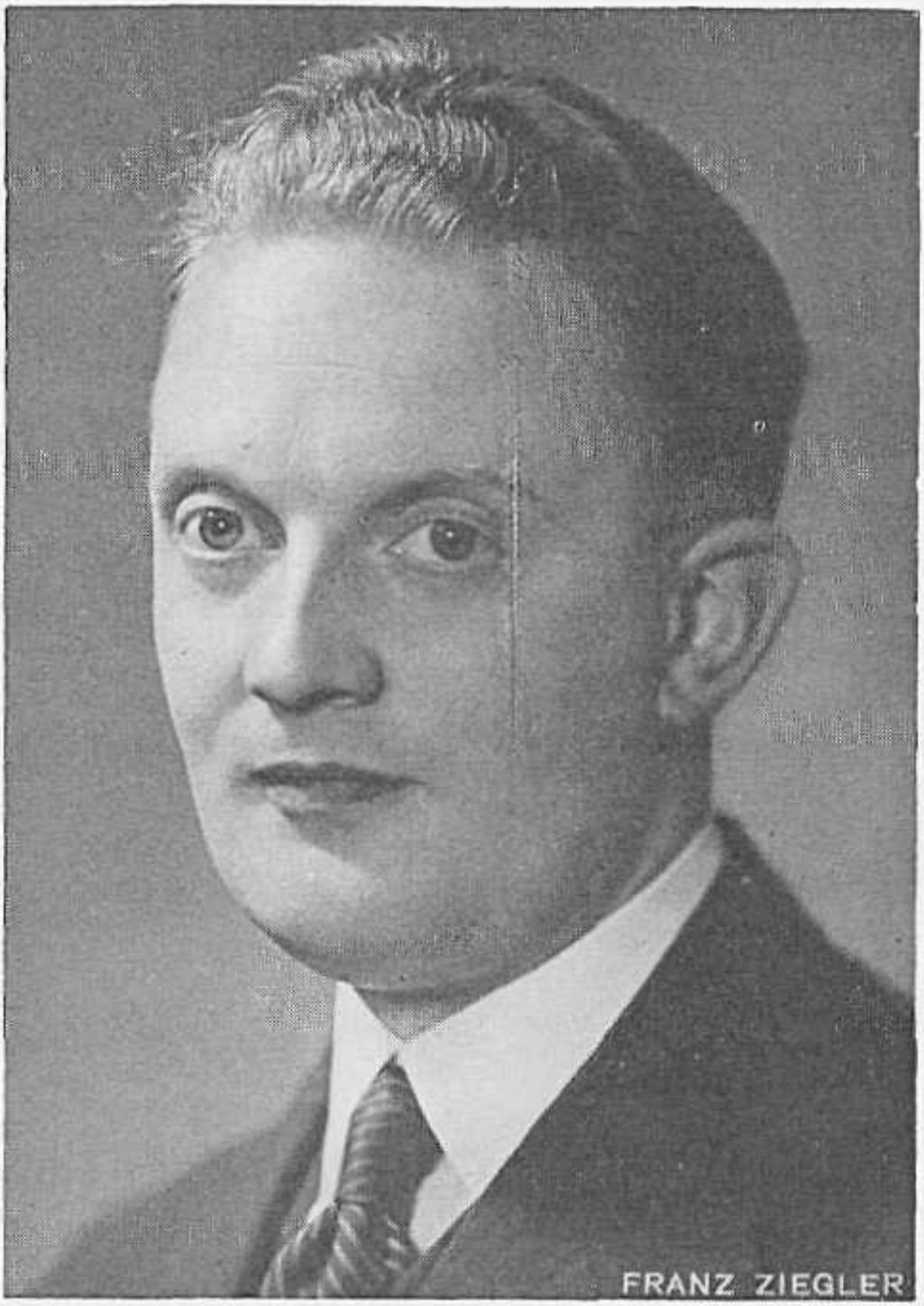
FRANZ ZIEGLER