Houwert, Folmer Jacob. – Directeur der Billiton Mij. – Geb. 9 Mei 1877 te Medemblik. – Vader: Johan Coenraad Houwert; Moeder: Regina Dorothea Folpmers. – Was geh. met Pauline Begemann, die 31 Aug. 1936 overleed. Thans gehuwd met Violet Egerts. Kinderen uit eerste huwelijk: Regine, Atine Josephine, geh. met Alfred Blattmann, fabrikant te Wadenswil in Zwitserland; Karel August Folpmer, Arts aan het Acad. Ziekenhuis te Leiden; Christiaan Johan Folpmer, Cand. Jur. te Leiden. – Na Lager Onderwijs in zijn geboorteplaats te hebben genoten, bezocht hij gedurende drie jaren verschillende kostscholen ter voorbereiding voor het toelatingsexamen voor Adelborst, waarvoor hij slaagde in 1893. – Hij genoot zijn opleiding tot Zeeofficier aan het Kon. Instituut v. d. Marine te Willemsoord. – In 1897 werd hij benoemd tot Adelborst 1e klasse en in 1901 tot Luitenant ter Zee 2e klasse. – Hij maakte zijn eerste reis naar Ned. Indië op Hr. Ms. Fregat „Tromp", zeilende om de Kaap de Goede Hoop, nam op Atjeh te velde deel aan de expeditie tegen Samalangan en Peusangan onder Generaal v. Heutsz. Bij deze gelegenheid werd hij eervol vermeld. - In 1903 in Nederland teruggekeerd behaalde hij daar zijn diploma's voor militaire gymnastiek, schermen en zwemmen. – In 1905 vertrok hij voor de tweede maal naar Indië, waar hij kort na zijne aankomst deelnam met een landingsdivisie aan de Boni-expeditie. – Na een jaar dienst te hebben gedaan bij de Hydrographie verkreeg hij op zijn verzoek eervol ontslag uit den zeedienst in Febr. 1907. – In dat jaar begon H. zijn loopbaan bij de Billiton Maatschappij. – Hij bracht 20 jaren door op het eiland Billiton, in verschillende rangen, waarvan de laatste 5 jaren, van 1921 tot 1926, als Vertegenwoordiger en Hoofdadministrateur. – Van 1926 tot 1928 was H. Gedelegeerd Commissaris van de Billiton Mij. en per 1 Jan. 1929 werd hij tot Directeur benoemd, welke functie hij thans nog bekleedt. – De Billiton Mij. is een zgn. „holding Company", die de directie voert over een reeks van belangrijke ondernemingen, zooals: de N.V. Gemeenschappelijke Mijnbouwmaatschappij Billiton; de N.V. Mijnbouw-Maatschappij „Stannum"; de N.V. Mijnbouwmaatschappij Nederlandsch Nieuw Guinea; de N.V. Singkep Tin Exploitatie Maat-

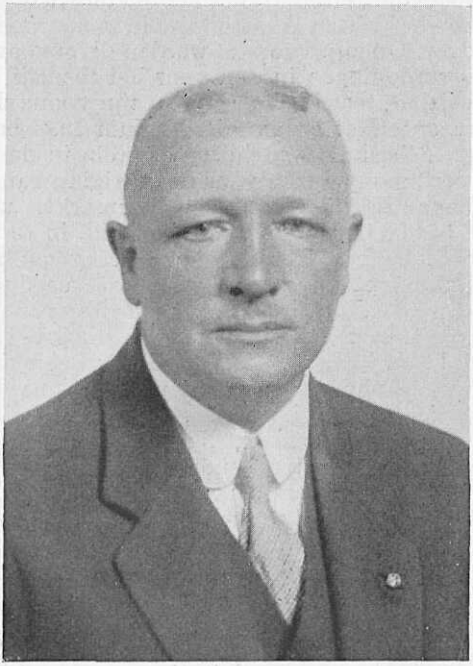

schappij „Sitem"; de N.V. Hollandsche Metallurgische Bedrijven; de N.V. Nederlandsch-Indische Bauxiet Exploitatie Maatschappij en de N.V. Nederlandsch Indische Tin Exploitatie Maatschappij. – Bij het totstandkomen van de Internationale regeling ter contrôle der wereldproductie van tin vervulde H. een belangrijke rol; hij maakt thans nog deel uit van de Ned.-Indië-delegatie van „The International Tin Committee". – In verband met zijne functies bij de B.M. was hij enkele malen werkzaam in China en bezocht hij verschillende landen, waar de Billiton Maatschappij belangen heeft. – H. is een liefhebber van sport, o.a. tennissen, zwemmen, schermen, paardrijden. – Stadhouderslaan 136, Den Haag.