Kok, Carel Willem. – Koopman; lid van de firma Verweegen & Kok. – Geb. 21 Juni 1871 te Amsterdam, uit het huwelijk van Carel K., koopman en Maria Catharina Schuurman. – Geh. op 8 Juni 1899 te Amsterdam met Christina Cornelia Allebé, geb. 25 April 1878 te Haarlem. – Uit dit huw. is op 15 April 1900 een dochter geb., Maria Catharina geheeten, geh. met B. A. Alofs, bankemployé. – Na de H.B.S. met 3-j.c. te hebben doorloopen, werd K. in de zaak van zijn vader opgenomen. Toen laatstgenoemde in 1900 overleed, werd K. firmant der fa. Verweegen & Kok, met zijn twee broers. –

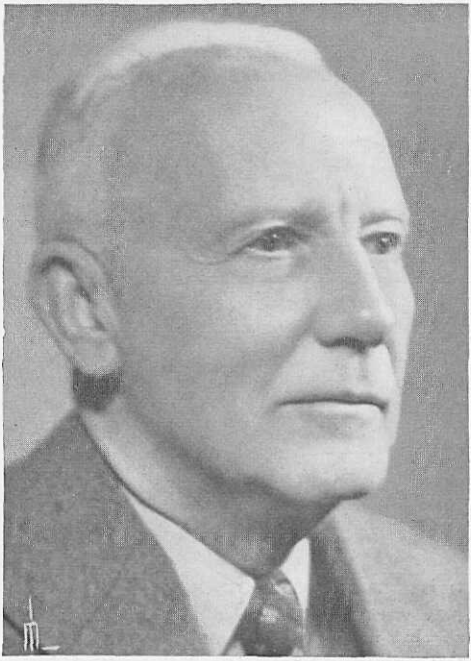

K. is van zijn 17de jaar af een hartstochtelijk roeier geweest. Een paar jaar lang was hij wedstrijdroeier, daarna bleef hij in gieken en Wherries roeien, welke sport hij ook heden ten dage nog beoefent. Na zijn wedstrijdperiode vergezelde hij de Holl. roeiers naar de Fisa-wedstrijden in België, Frankrijk, Duitschland, Zwitserland, Joegoslavië, Hongarije en Italië. Door geheel Ned. heeft hij al roeiend tochten gemaakt. Sinds 1931 legt hij ieder jaar de vaardigheidsproef af, een afstand van 20 km, binnen een bepaalden tijd. – Sinds 17 Jan. 1906 is K. voorz. van de Roeivereeniging „Willem III" en tevens, sinds de oprichting, bestuurslid van den Amsterdamschen Roeibond. Voorts is hij bestuurslid van den Ned. Roeibond, lid van de comm. voor het jeugdroeien van den Amsterdamschen Roeibond, van de beheerscomm. van het roeihome aan de Berlagebrug, van de comm. van het watertoerisme van den A.N.W.B., van het com. voor rondvaarten door Ned., van het best. A.B.L.O., afd. roeien, v. de adviescom. voor het watertourisme der Sticht. „Amstelstroom". – Ter gelegenheid van het 50-j. bestaan der Roeivereeniging „Willem III" werd hij benoemd tot ridder in de orde van Oranje-Nassau. – K. is verder nog lid van „Rotary International" afd. Amsterdam, bestuurslid van de vakschool tot opleiding van verkoopsters en industrienaaisters, celbezoeker van het genootschap tot zedelijke verbetering

van gevangenen, gecomm. bij de eindex. van de Handelsschool van de A.W.V. – Jacob Obrechtstraat 82, Amsterdam.