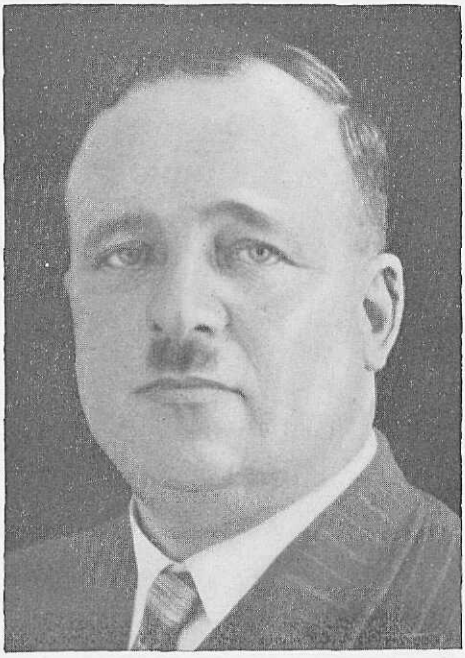Noest, Johannes. – Directeur Wm. H. Muller & Co. (London) Ltd te Londen; vertegenwoordiger voor Groot-Britannië van de Algemeene Nederlandsche Vereeniging voor Vreemdelingenverkeer te 's-Gravenhage. – Den 1en Maart 1889 te Vlissingen geb. als zoon van Adriana Busquet en Antonie Aart Noest, ambtenaar bij de Posterijen. – Hij huwde op 30 Sept. 1915 met Adriana Josephina Depaep. – Zoon: Andreas Johannes François, geb. 10 Nov. 1917. te Gravesend (Kent). – N. genoot zijn opleiding door middel van privaatlessen. Hij begon zijn loopbaan in 1903 bij de firma van Boven & de Konink, Expedit. te Vlissingen en kwam in 1904 in dienst bij de Stoomvaart Mij. „Zeeland", waar hij op verschillende afdeelingen werkzaam was, om vervolgens in 1911 op het passagebureau te Londen te worden geplaatst. Begin 1915 werd hij benoemd tot vertegenwoordiger aan de haven van aankomst van de schepen der St. Mij. Zeeland in Engeland, welke functie hij waarnam te Tilburydocks, Gravesend, Southwold en Boston (Lincolnshire), in welke laatste plaats hij verbleef in verband met het vervoer van oorlogsgewonden. – Na afloop van den wereld-oorlog in 1918 werd hij benoemd tot vertegenwoordiger der Mij. „Zeeland" te Folkestone. Daar was hij tevens vice-consul der Nederlanden, consul van den A.N.W.B. en vertegenwoordiger voor Folkestone voor de Algemeene Nederl. Vereen. voor Vreemdelingenverkeer. 1 Jan. 1927 werd de dienst van Folkestone naar Harwich overgeplaatst, waar hij eenigen tijd den dienst regelde, om daarna over te gaan naar de fa. Wm. H. Muller & Co. Hoofd Agenten te Londen, waar hij werd benoemd tot hoofd van de Zeeland-afdeeling in Engeland; vier jaar later volgde zijn aanstelling als chef van de continentale afdeeling der passage-bureaux in Engeland, waaronder thans ressorteeren de hoofdagentschappen van de Mij. „Zeeland", Batavierlijn, K.L.M. en de Nederl. Spoorwegen. – In 1931 vond tevens zijn benoeming plaats tot Vertegenwoordiger voor Groot-Britannië van de Nederl. Vereen. voor Vreemdelingenverkeer. In Mei 1938 volgde zijn benoeming tot lid van de Directie van Wm. H. Muller & Co. (London) Ltd. – N. is ridder in de orde van Oranje-Nassau. – p/a Wm. H. Muller & Co (London) Ltd, 66 Haymarket, Londen S.W. I.