Mesdag, Gilles Jacob van. – Beethovenlaan 28, Hilversum.

Mesdag, Jacob Siegfried van. – Wisseloordlaan 12, Hilversum. – Beide heeren van Mesdag zijn directeur der C. J. van Houten & Zoon N.V. Koninklijke Cacao- en Chocoladefabrieken te Weesp. Zij werden resp. 15 Apr. 1891 en 3 Oct. 1897 te Weesp geb. als zonen van Geert van Mesdag (zie aldaar) en Hermine Martha Maxwils.

G. J. v. Mesdag

G. J. van Mesdag bez. de 3-j. H.B.S. en vervolgens de Handelsschool te Hilversum, waarna hij zijn verdere opleiding in het buitenland genoot, t.w. van 1911 tot 1913 in Engeland, daarna te Hamburg en ten slotte in Lausanne. – G. J. v. M. trad in 1919 in dienst van de Firma C. J. van Houten & Zoon als procuratiehouder en werd 6 jaar later in de firma als firmant opgenomen. J. S. v. Mesdag deed eindexamen aan de Openbare Handelsschool te Hilversum, waarna hij in het buitenland te werk werd gesteld. J. S. v. M. was reserveofficier bij het 1e Reg. Huzaren van 1921 tot 1935. In 1922 werd ook J. S. v. M. procuratiehouder bij de firma van Houten om op 1 Jan. 1926, tegelijk met zijn broer, als firmant opgenomen te

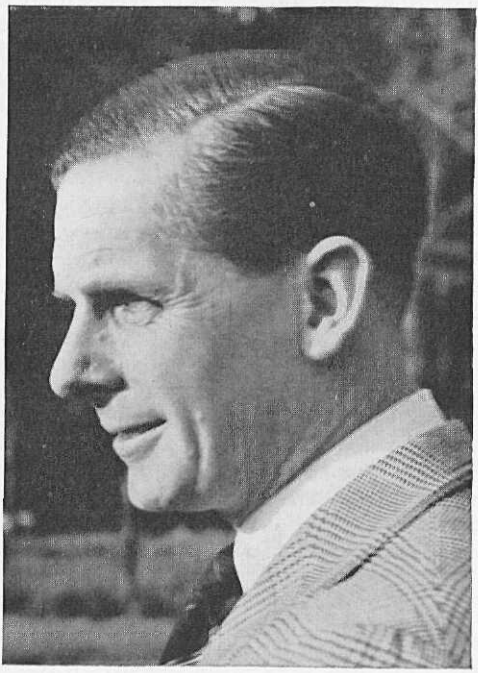

J. S. v. Mesdag

worden. – De firma v. Houten werd in het begin der vorige eeuw door Casparus van Houten opgericht. In 1828 werd door zijn zoon Coenraad Johannes van Houten een methode uitgevonden om aan de cacaoboonen een gedeelte van het vet te onttrekken en tevens om een oplosbare cacao-poeder te bereiden, op welke uitvinding op 4 April 1828 door Z.M. Koning Willem I octrooi werd verleend. Dit feit, hetwelk de cacao-industrie in geheel nieuwe banen leidde, daar tot aan dat tijdstip de volvette cacao-massa in den vorm van koekjes in den handel werd gebracht, was oorzaak, dat de firma van Houten een steeds grootere vlucht nam en thans in de geheele wereld bekend is. In den loop van den tijd werden vertakkingen van het bedrijf opgericht te Londen, New-York, Parijs, Krefeld, Weenen, Praag, Dublin en Kaunas, terwijl verder eigen vertegenwoordigers en agenten over de geheele wereld de firma vertegenwoordigen. – De firma van Houten, oorspronkelijk werkende als Vennootschap onder Firma, werd later omgezet in een Commanditaire Vennootschap en op 30 April 1935 in een Naamlooze Vennootschap, waarbij G. J. en J. S. van Mesdag met de leiding werden belast.